

Echelle: 1/500

Le propriétaire riverain marque son accord sur les limites définies au plan :

Pour la parcelle 286E (droite 2-3-4-5) :

ROLAND Michèle

Signes conventionnels

	Voirie
	Bâti existant
	Limite cadastrale
	Clou topographique
	Poteau électrique
	Nouvelle borne Feno
	Ancienne borne Feno

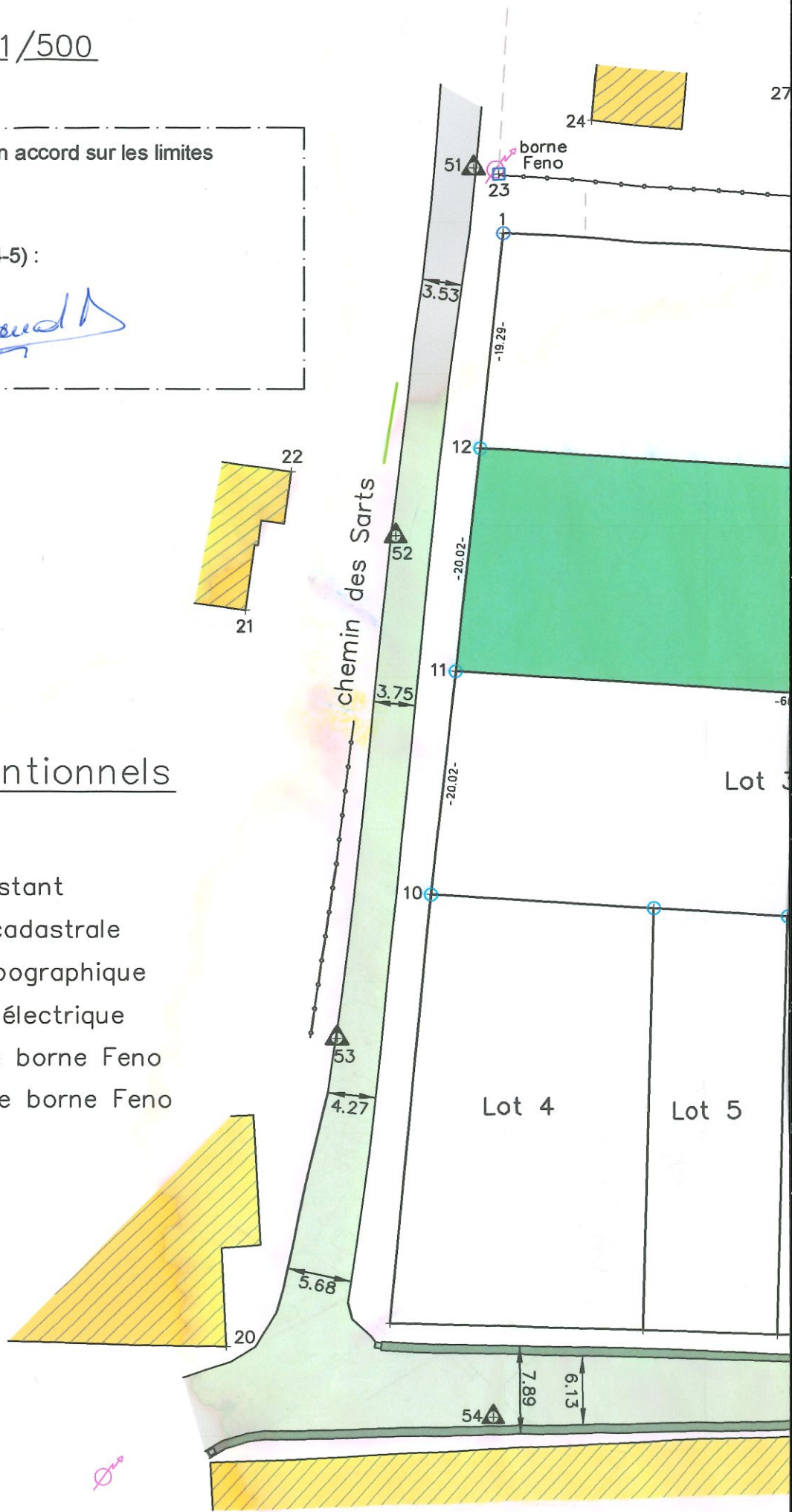

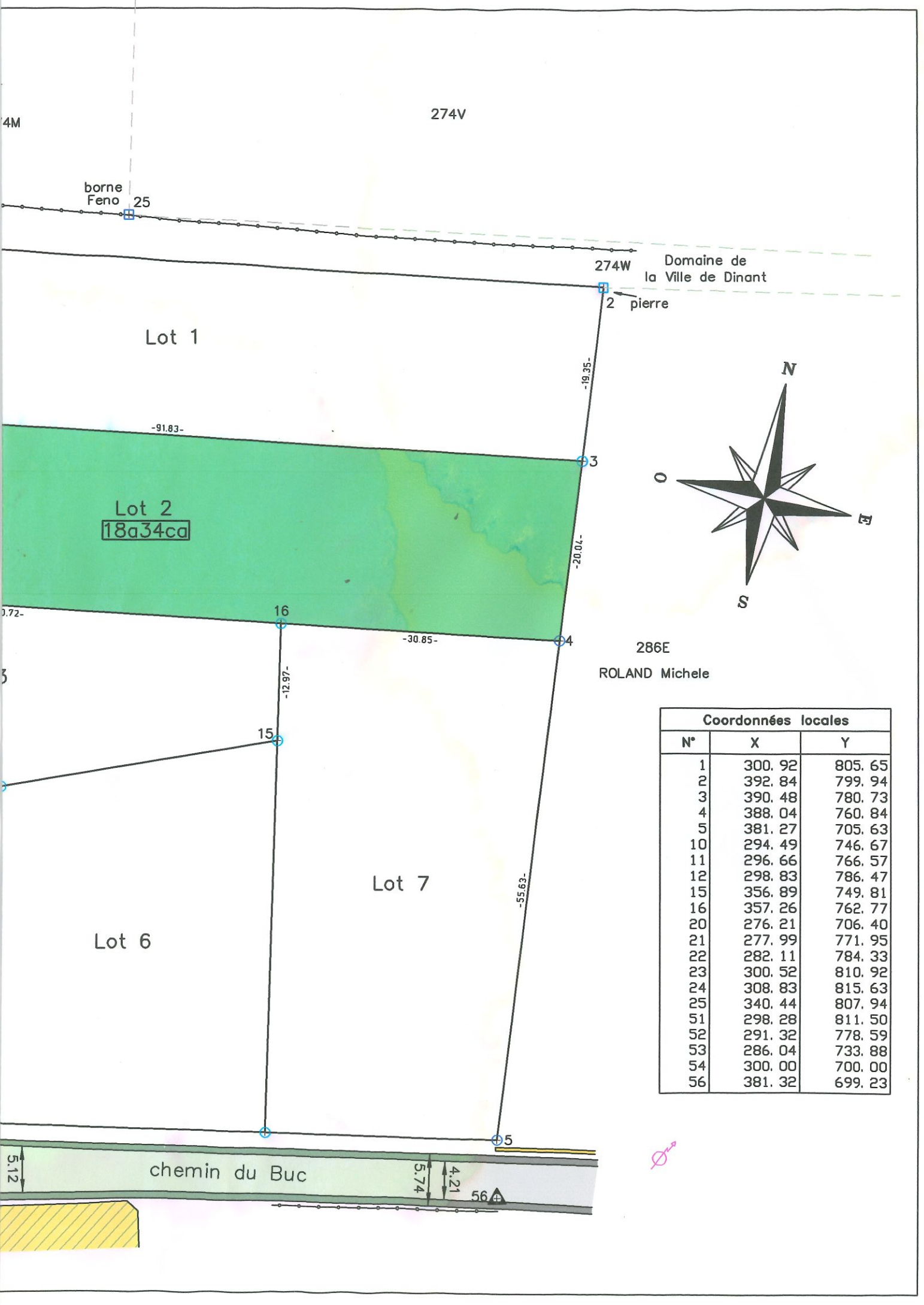

Coordonnées locales

N°	X	Y
1	300.92	805.65
2	392.84	799.94
3	390.48	780.73
4	388.04	760.84
5	381.27	705.63
10	294.49	746.67
11	296.66	766.57
12	298.83	786.47
15	356.89	749.81
16	357.26	762.77
20	276.21	706.40
21	277.99	771.95
22	282.11	784.33
23	300.52	810.92
24	308.83	815.63
25	340.44	807.94
51	298.28	811.50
52	291.32	778.59
53	286.04	733.88
54	300.00	700.00
56	381.32	699.23