

L'INSTALLATION EST CONFORME

L'examen s'opère selon l'instruction de travail 10le006 ou 10le008 sur base des prescriptions indiquées ci-dessous.

Votre contrôle a été effectué par BTV ASBL, bureau BTV Hainaut, Rue des Bureaux 1a, 7160 CHAPELLE-LEZ-HERLAIMONT
T: 064 33 64 55, E: btv.hainaut@btvcontrol.be

Rapport N°: 0002-190830-08 Date du contrôle : 30/08/19
Extra date du contrôle:

DONNEES GENERALES:

ADRESSE DE L'INSTALLATION : Thomas et Piron
3 CHEMIN DU PONT DE BRIQUES K
2.04
5100 JAMBES

Visualisation de l' installation

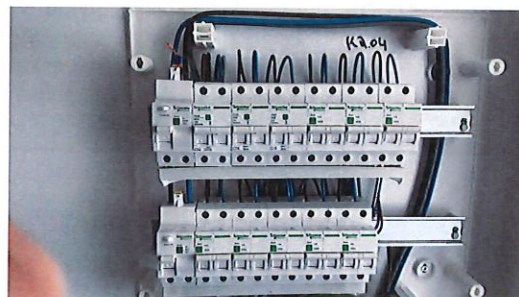

PROPRIETAIRE: Thomas et Piron
Adresse : 5 rue Geransart Fort d Andoy
5100 Wierde

DEMANDEUR : EGF
Adresse : RUE JEAN-BAPTISTE VIFQUAIN 20
7110 STREPY-BRACQUEGNIES

INSTALLATEUR : EGF
Adresse : RUE JEAN-BAPTISTE VIFQUAIN 20
7110 STREPY-BRACQUEGNIES

TVA ou CI : 0461769785

EAN : Compteur n° a placé Index :

DESCRIPTION GENERALE ET CARACTERISTIQUES:

Type d'installation :	Nouvelle installation /	Type des locaux :	Appartement
Début travaux fondations :	Après 01/10/81	Installation électrique :	Après 01/10/81
Raccordement tension :	Mono 230V	RGIE art. :	86
Câble aliment. tableau princ. :	xgb 4x10	Protection raccordement :	40 max A
Type électrode de terre :	Boucle	Inter. gén. : type :	2p 40A/300mA
Nombre de tableaux :	1	Nombre de circuits term. :	11
Facteurs d'influences externes :	/	Schéma :	TT

CONTROLE:

VMA - 48.5

MA-BT-02/2015



Beter gekeurd
Bien vérifié

PROCES-VERBAL DE CONTROLE D'UNE
INSTALLATION ELECTRIQUE BASSE TENSION

Visite de contrôle suivant : RGIE art. 270,
Type de contrôle : Examen de conformité

MESURES:

RA: 20 Ohm RI tot 20 MOhm

DESCRIPTION:

Voir aussi schéma unifilaire et schéma de situation. Present sur place .

INFRACTIONS CONSTATEES

Néant

NOTES

1 Les appareils d'éclairages ne sont pas (tous) encore installés.

CONCLUSION L'installation est conforme.
Les bornes d'entrées du DPCDR général sont scellées.
Les schémas unifilaires et les schéma de situation ont été visés.
L'installation doit être vérifiée avant le 30/08/2044 (art. 271 RGIE) ainsi qu'avant mise en service après modification ou extension importante exécutée avant cette date.

L'agent-visiteur
0002 PIERRE KRINAC

pour le directeur,

CONTROLES EFFECTUES

Lors de visite de contrôle d'installations domestiques selon l'article 271.

- a) Le contrôle de l'exécution de l'installation électrique conformément aux schémas
 - b) Le contrôle de l'état (fixations, détérioration,...) du matériel électrique d'installation fixe, tout particulièrement en ce qui concerne les interrupteurs, les socles de prise de courant, les raccordements dans les tableaux de répartition...
 - c) Le contrôle des mesures de protection contre les chocs électriques par contacts directs et indirects
 - d) Le contrôle du fonctionnement des dispositifs de protection à courant différentiel résiduel via leur propre bouton de test
 - e) Le contrôle des boucles de défaut et du raccordement correct des dispositifs de protection à courant différentiel résiduel via la création d'un courant de défaut de minimum 2,5 fois la sensibilité de l'appareil
 - f) Le contrôle de la continuité des connexions équipotentielles (principale et supplémentaire) et des conducteurs de protection des socles de prises de courant et des appareils de classe 1 à poste fixe, installé à poste fixe ou mobile à poste fixe
 - g) Le contrôle visuel du matériel à poste fixe ou à poste fixe pouvant présenter des dangers pour les personnes et des biens
 - h) Le contrôle visuel du matériel mobile pouvant présenter des dangers pour les personnes et des biens
- Sauf infractions, l'adéquation entre dispositifs de protection contre les surintensités installés et les sections des circuits respectifs qu'ils protègent est certifiée.

DEVOIRS DU PROPRIETAIRE, GESTIONNAIRE OU LOCATAIRE

- a) Il y a obligation de conserver le procès-verbal de contrôle dans le dossier d'installation électrique ;
- b) Il y a obligation de renseigner dans le dossier toute modification intervenue dans l'installation électrique ;
- c) Il y a obligation d'aviser immédiatement le Service Public Fédéral ayant l'Energie dans ses attributions, de tout accident survenu aux personnes et dû, directement ou indirectement, à la présence d'électricité ;
- d) Il y a obligation, lorsque des infractions ont été constatées lors de la visite de contrôle, de faire effectuer une nouvelle visite de contrôle par le même organisme agréé afin de vérifier la disparition des infractions au terme du délai d'un an. Dans le cas où, lors de cette seconde visite, des infractions subsistent, l'organisme agréé se doit d'envoyer une copie du procès-verbal de visite de contrôle à la Direction générale de l'Energie préposée à la haute surveillance des installations électriques domestiques.

Significations des notes concerne des défauts qui n'ont pas d'influence sur la conclusion des constatations qui ne relèvent pas de l'examen, mais qui peuvent menacer la sécurité des données d'organisation.

VMA - 48.5

N° Rapport: 0002-190830-08



2 / 3



Beter gekeurd
Bien vérifié

PROCES-VERBAL DE CONTROLE D'UNE
INSTALLATION ELECTRIQUE BASSE TENSION

QUELLES MESURES A PRENDRE SI VOTRE INSTALLATION EST CONFORME

ETAPE 1

Lisez soigneusement ce Procès-Verbal et faites attention aux notes éventuelles.

ETAPE 2

Lors d'extensions importantes de l'installation, faites reconstrôler de nouveau.

ETAPE 3

Un recontrôle de l'installation est obligatoire avant 30/08/2044.

ETAPE 4

BTV Hainaut reste à votre service pour les contrôles nécessaires.

*2004
2300W*

$\Delta 300mA$
2P - 40A

à 30/8/149

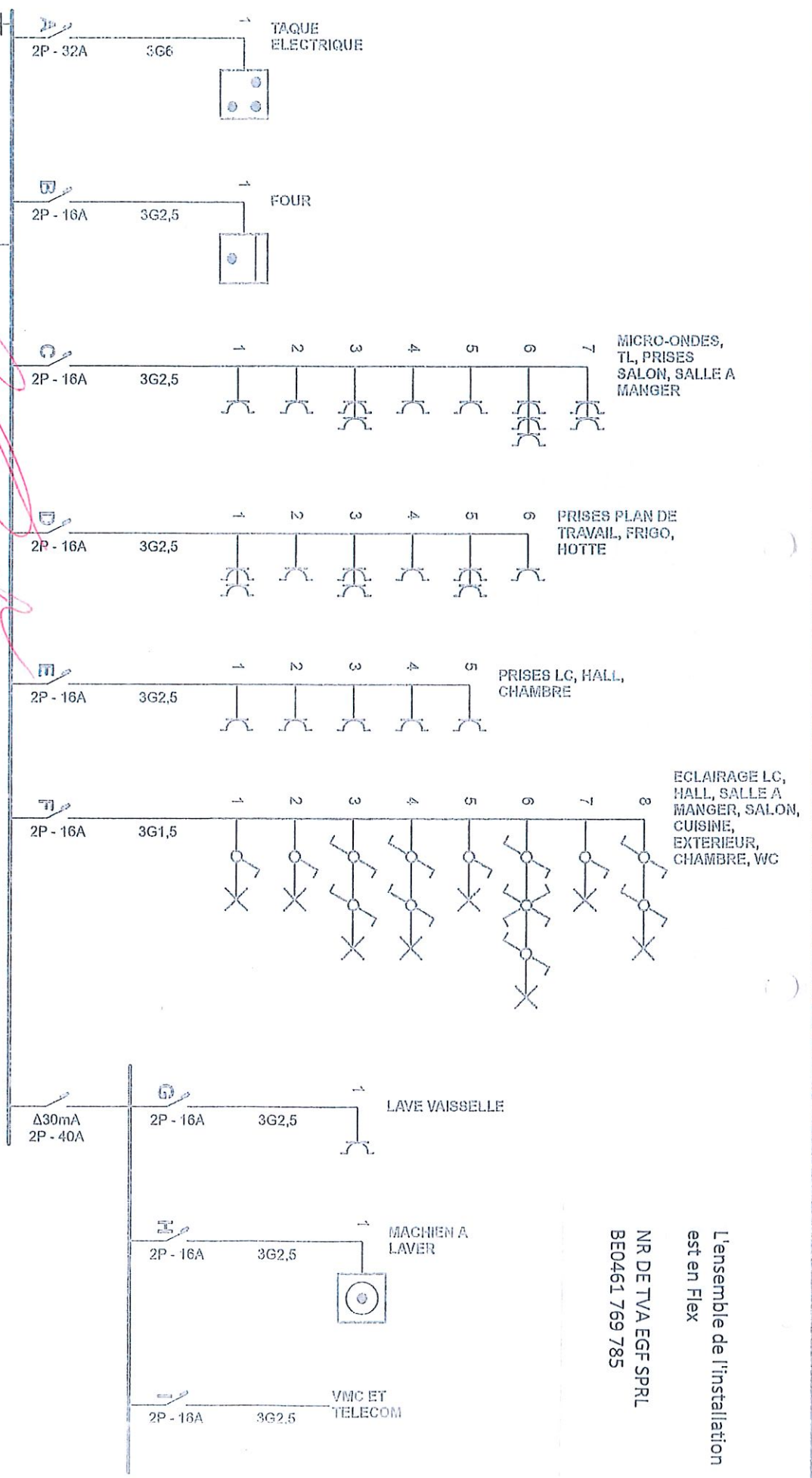

Adresse de l'installation électrique
 THOMAS ET PIRON
 CHEMIN DU PONT DE BRIQUES BLOC KZAK
 5100 NAMUR
 Tél.: - GSM: -
 Fax: - e-mail: -

Installateur:
 EGF SPRL
 RUE JEAN BAPTISTE VIEQUAIN 20
 7110 STREPY-BRACQUEGNIES
 Tél.: - GSM: -
 Fax: - e-mail: -



p. 1/2
 Schéma unifilaire
 Date: 29-08-19

L'ensemble de l'installation
 est en Flex
 NR DE TVA EGF SPRL
 BE0461 769 785

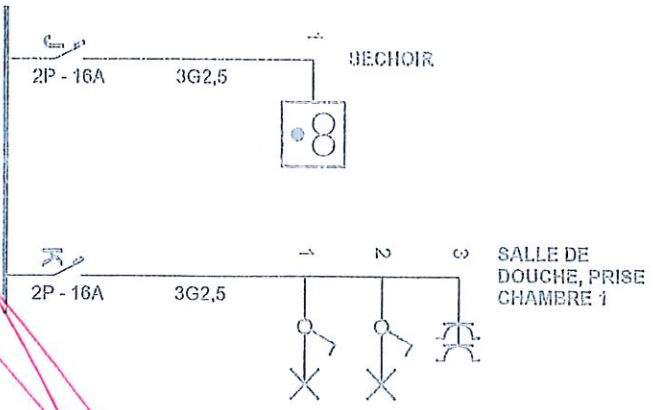

Handwritten notes in blue and red ink:

20/08/19

[Signature]

Adresse de l'installation électrique

THOMAS ET PIRON
 CHEMIN DU PONT DE BRIQUES BLOC K 204
 5100 NAMUR
 Tél.: - GSM: -
 Fax: -
 e-mail: -

Installateur

EGF SPRL
 RUE JEAN BAPTISTE VIFQUAIN 20
 7110 STREPY-BRACQUEGNIES
 Tél.: - GSM: -
 Fax: -
 e-mail: -



Schéma dessiné par:

p. 2/2
 Schéma initial
 Date: 26-09-19

BALCON

F5 1'01L

H.A : 0.00

SEJOUR
CUISINE INCLUSE

ANCR. 2.50M

GER23K24

APPART 1ch

F8 CHAMBRE 1
H.S.P. 2.50M

H.S.P. 2.50M

DEBARRAS

HALL

WC

SDD
H.S.P. 2.50M

~~Rectif~~

ENTREPRISE GENERALE D'ELECTRICITE

EGF SPRL

rue Jean Baptiste Vifquain, 20
B - 7110 STREPVY BRACQUEGNIES

